

Crinone[®]

80 mg/g gel voor vaginaal gebruik

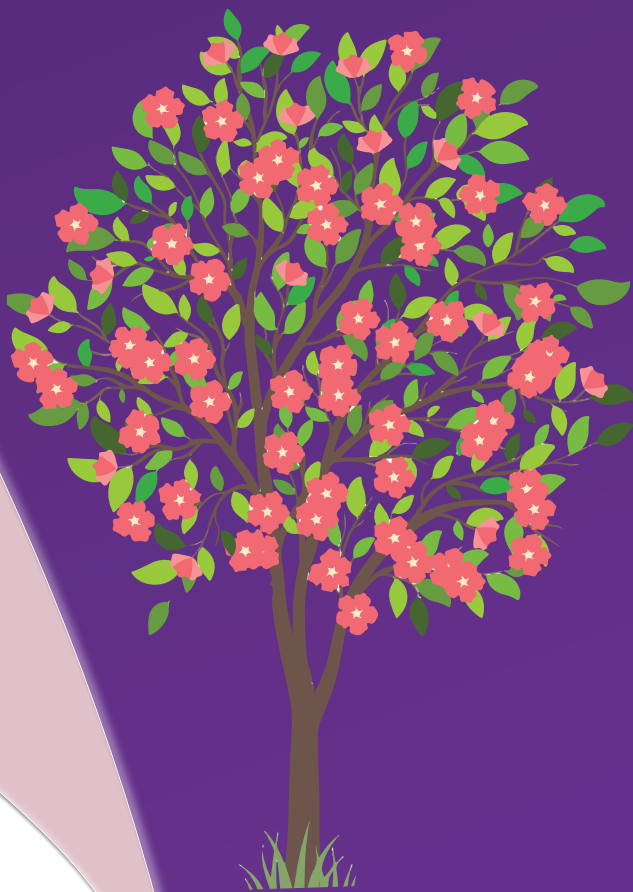

Crinone[®]
progesteron gel

Dit medicijn bevat
progesteron

Inhoudsopgave

Belangrijke informatie over Crinone®

Stap 1:

Leer de Crinone® applicator kennen

Stap 2:

Hoe gebruik je Crinone®?

Stap 3:

Klaarmaken van de applicator

Stap 4:

Crinone® weggooien

Stap 5:

Hoe bewaar je Crinone®?

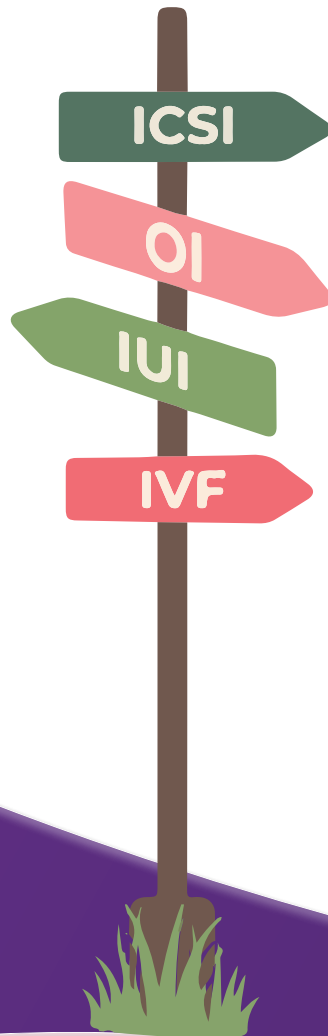

Belangrijke informatie over Crinone[®]

- Lees altijd eerst de gebruiksaanwijzing en bijsluiter voordat je Crinone[®] gebruikt. Deze vind je in de verpakking.
- De gel met Crinone[®] (progesteron) zit een witte applicator. In de applicator zit precies de hoeveelheid medicijn die je moet toedienen (1,125 g met daarin 90 mg progesteron).
- Elke applicator is één dosering.
- Vaak blijft er een beetje gel achter in de applicator. Dit is niet erg. Je hebt de juiste hoeveelheid medicijn toegediend.
- Neem contact op met je zorgverlener als je nog vragen hebt.

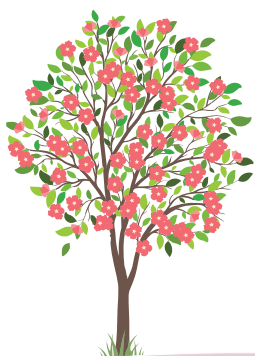

Stap 1: Leer de Crinone[®] applicator kennen

Afsluitdop

Dunne uiteinde

~ Crinone[®] is een gladde, witte tot cremekleurige gel. ~

~ De gel zit in een witte applicator. ~

Dikke uiteinde

Luchtreservoir

Platte gedeelte van
het dikke uiteinde

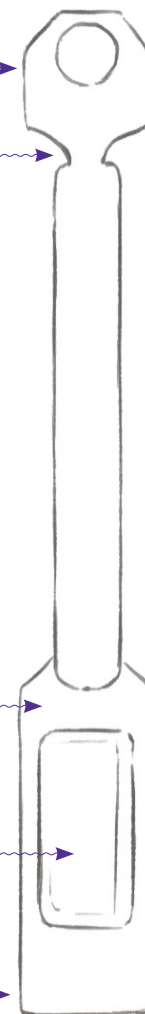

Stap 2: Hoe gebruik je Crinone®?

- Dit medicijn mag alleen vaginaal worden gebruikt.
- Je gebruikt Crinone® één keer per dag, bij voorkeur 's ochtends.
- Je zorgverlener vertelt hoe lang je Crinone® moet gebruiken.



Stap 3: Klaarmaken van de applicator

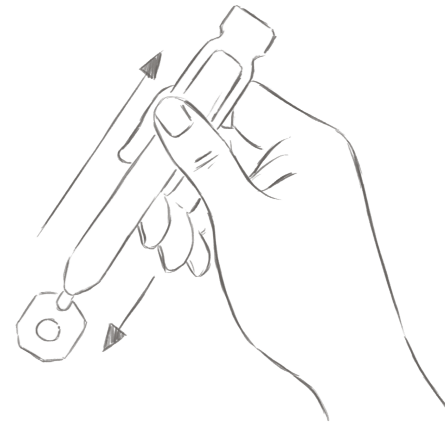

- Pak de applicator aan het dikke uiteinde tussen duim en wijsvinger beet.
- Houd het dunne uiteinde van de applicator naar beneden en schud de applicator zodat alle gel zich naar het dunne uiteinde verplaatst.

Openen van de applicator

- Pak de applicator bij het platte gedeelte van het dikke uiteinde beet.
- Draai de afsluitdop van het andere, dunne uiteinde af en verwijder deze.
- Druk **NIET** op het luchtreservoir aan het dikke uiteinde, hierdoor zou gel uit de applicator kunnen lopen.

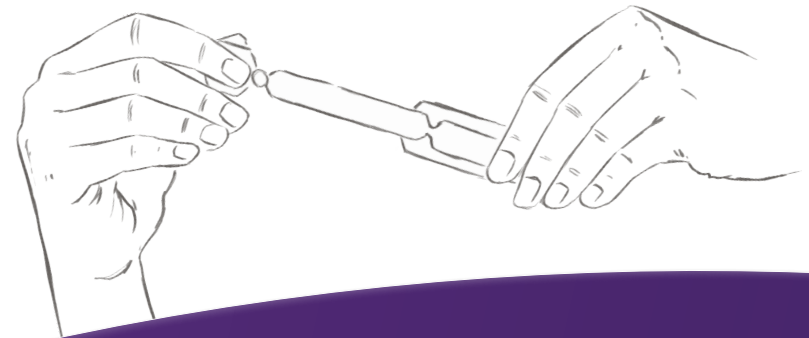



Inbrengen van de applicator

- Leun achterover of ga op je rug liggen met opgetrokken en gespreide knieën.
- Schuif de applicator voorzichtig in je vagina, tot je hand tegen je lichaam komt.

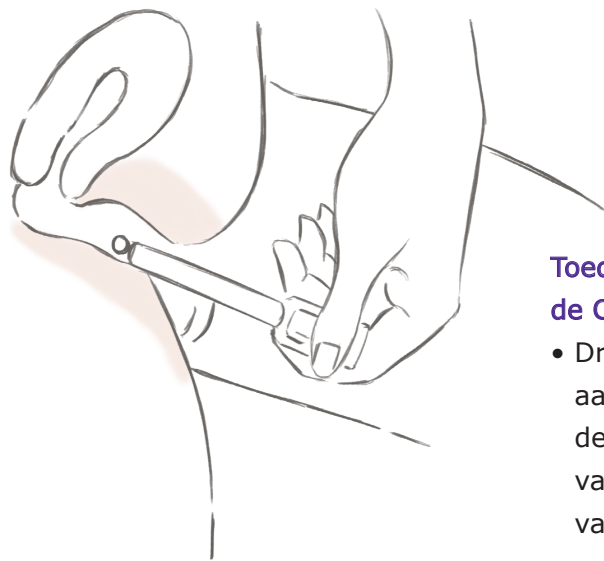

Toedienen van de Crinone® gel

- Druk op het luchtreservoir aan het dikke uiteinde van de applicator om de gel vanuit de applicator in je vagina te brengen.

Stap 4: Crinone® weggoaien

- Gooi de applicator weg. Er zit waarschijnlijk nog een klein beetje gel in de applicator. Dit is niet erg, je hebt de juiste hoeveelheid medicijn toegediend.
- Dit middel kan meerdere dagen in je vagina blijven zitten. Het is mogelijk dat je gedurende deze periode een beige- tot bruinachtige klonterige of wolkachtige witte afscheiding hebt. Je hoeft je hierover geen zorgen te maken.

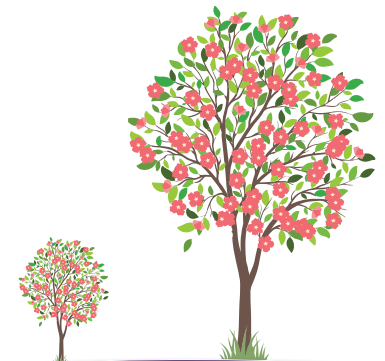

Stap 5: Hoe bewaar je Crinone®?

- Bewaar Crinone® altijd buiten het zicht en bereik van kinderen.
- Gebruik dit medicijn niet meer als de houdbaarheidsdatum voorbij is. **De houdbaarheidsdatum staat op het doosje.**
- De houdbaarheidsdatum staat op het doosje met een maand en jaartal. De laatste dag van die maand is de uiterste houdbaarheidsdatum.
- Je kunt Crinone® bewaren bij een temperatuur tot maximaal 25°C.
- Bewaar Crinone® niet in de vriezer.
- Vraag je zorgverlener hoe je de applicator weggooit als deze leeg is.

Handig: Aantekeningen

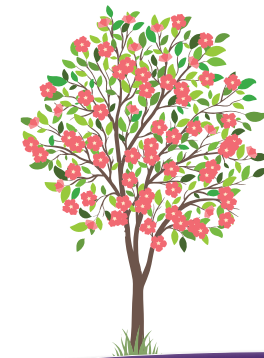

Merck B.V.

Tupolevlaan 41-61

1119 NW Schiphol-Rijk

Tel: +31 (0)20 658 28 00

www.fertitalks.com